

T E R M O D E A B E R T U R A

CONTÉM ESTE CONJUNTO DE FORMULÁRIOS 184 (CENTO E OITENTA E QUATRO) FOLHAS NUMERADAS MECANICAMENTE DE 1 (UM) A 184 (CENTO E OITENTA E QUATRO), E SERVIRÁ DE LIVRO DIÁRIO GERAL NUM. 9 (NOVE) DA EMPRESA SILP CATANDUVA COMERCIO DE EMBALAGENS LTDA, FIRMA ESTABELECIDÀ À AV MIGUEL STEFANO, 273 VILA PAULISTA, NESTA CIDADE DE CATANDUVA/SP CEP: 15803095, REGISTRADA NA JUNTA COMERCIAL DO MESMO ESTADO SOB O NIRE NUM. 35229098443 POR DESPACHO DE 06/04/2016 E NO CADASTRO NACIONAL DE PESSOAS JURÍDICAS DO MINISTÉRIO DA FAZENDA (C.N.P.J.) 24.533.613/0001-52, E INSCRITO NO MUNICÍPIO SOB O NUM. 39.993, E INSCRITO NA SECRETARIA ESTADUAL SOB O NUM. 260.193.711.110.

O PRESENTE VAI ABAIXO ASSINADO PELO TÉCNICO(A) RESPONSÁVEL, O SR. IVO SALVADOR PEROSSO REGISTRADO NO C.R.C. SOB O NUM. 1SP 119596, REGISTRADO(A) NO C.P.F. SOB O NUM. 590.076.218-15.

CATANDUVA, 01 DE JANEIRO DE 2024.

*Pedro Merighi Farias*  
SÓCIO ADMINISTRADOR - PEDRO MERIGHI FARIAS

C.P.F - 364.362.938-92

*Ivo Salvador Perossi*  
IVO SALVADOR PEROSSO

C.R.C 1SP 119596

C.P.F 590.076.218-15





TERMO DE ABERTURA

CONTÉM ESTE CONJUNTO DE FORMULÁRIOS 184 (CENTO E OITENTA E QUATRO) FOLHAS NUMERADAS MECANICAMENTE DE 1 (UM) A 184 (CENTO E OITENTA E QUATRO), E SERVIRÁ DE LIVRO DIÁRIO GERAL NÚM. 9 (NOVE) DA EMPRESA SILP CATANDUVA COMERCIO DE EMBALAGENS LTDA, FIRMA ESTABELECIDÀ À AV MIGUEL STEFANO, 273 VILA PAULISTA, NESTA CIDADE DE CATANDUVA/SP CEP: 15803095, REGISTRADA NA JUNTA COMERCIAL DO MESMO ESTADO SOB O NIRE NUM. 35229098443 POR DESPACHO DE 06/04/2016 E NO CADASTRO NACIONAL DE PESSOAS JURÍDICAS DO MINISTÉRIO DA FAZENDA (C.N.P.J.) 24.533.613/0001-52, E INSCRITO NO MUNICÍPIO SOB O NUM. 39.993, E INSCRITO NA SECRETARIA ESTADUAL SOB O NUM. 260.193.711.110.

O PRESENTE VAI ABAIXO ASSINADO PELO TÉCNICO(A) RESPONSÁVEL, O SR. IVO SALVADOR PEROSSO REGISTRADO NO C.R.C. SOB O NUM. 1SP 119596, REGISTRADO(A) NO C.P.F. SOB O NUM. 590.076.218-15.

CATANDUVA, 01 DE JANEIRO DE 2024.

*Pedro Merighi Farias*

SÓCIO ADMINISTRADOR - PEDRO MERIGHI FARIAS

C.P.F - 364.362.938-92

*Ivo Salvador Perossi*

IVO SALVADOR PEROSSO

C.R.C 1SP 119596

C.P.F 590.076.218-15

JUNTA COMERCIAL DO ESTADO DE SÃO PAULO  
Secretaria de Desenvolvimento Econômico, Ciência, Tecnologia e Inovação

Declaro exato os termos de Abertura e Encerramento deste livro da empresa: SILP CATANDUVA COMERCIO DE EMBALAGENS LTDA

Porte: EPP

Natureza: LIVRO DIÁRIO GERAL

NIRE: 35229098443, por mim autenticado sob nº 506330

Período: 01/01/2024 a 31/12/2024

São Paulo, 30/04/2025. Nº ordem: 9 Qtd Folhas: 184

Estado de São Paulo

Paulo Henrique Borrer

RG: 26.688.411-9

Assessor Técnico

SOMENTE SEM EMENDAS OU RASURAS

## Descrição

## Ativo

## Circulante

## Disponível

## Banco conta movimento

Banco Bradesco (8)

## Aplicações

Banco do Brasil (15)

Banco Bradesco (16)

Caixa Econômica Federal - conta poupança (1454)

BB Rende Fácil (10784)

## Créditos a receber

## Clientes

Duplicatas a receber (24)

## Adiantamentos

## Fornecedores

Adiantamento a fornecedor (34)

## Ativo não circulante

## Imobilizado

## Imobilizado técnico

Equipamentos de informática (111)

Móveis e utensílios (112)

Máquinas, equip. e ferramentas (114)

## Depreciação / Amortização

Deprec. equipamentos de informática (132)

Deprec. móveis e utensílios (133)

Deprec. máquinas, equip. e ferramentas (135)

Nota	Classificação	Exercício Anterior	Exercício Atual
	1	****253.582,71D	****628.804,45D
	1.1	****237.223,44D	****611.382,79D
	1.1.1	****193.245,22D	****490.260,12D
	1.1.1.002	*****1,00D	*****1,00D
	1.1.1.002.00002	1,00D	1,00D
	1.1.1.003	****193.244,22D	****490.259,12D
	1.1.1.003.00001	21.013,84D	22.477,42D
	1.1.1.003.00002	6.139,45D	5.366,32D
	1.1.1.003.00014	141.673,32D	554,84D
	1.1.1.003.00043	24.417,61D	461.860,54D
	1.1.2	****43.678,22D	****120.523,77D
	1.1.2.001	****43.678,22D	****120.523,77D
	1.1.2.001.00001	43.678,22D	120.523,77D
	1.1.3	*****300,00D	*****598,90D
	1.1.3.001	*****300,00D	*****598,90D
	1.1.3.001.00001	300,00D	598,90D
	1.2	****16.359,27D	****17.421,66D
	1.2.3	****16.359,27D	****17.421,66D
	1.2.3.001	****19.099,53D	****22.743,53D
	1.2.3.001.00002	3.397,53D	4.694,53D
	1.2.3.001.00003	0,00D	6.244,00D
	1.2.3.001.00005	15.702,00D	11.805,00D
	1.2.3.003	*****2.740,26C	*****5.321,87C
	1.2.3.003.00001	577,76C	1.387,04C
	1.2.3.003.00002	161,71C	839,08C
	1.2.3.003.00004	2.000,79C	3.095,75C

\*\*\*\*\* (XXXXX) \*\*\*\*\*

PEDRO  
MERIGHI  
FARIAS



## SILP CATANDUVA COMERCIO DE EMBALAGENS LTDA

CNPJ: 24.533.613/0001-52

Balanco Patrimonial encerrado em 31/12/2024

PEROSSO ASSESSORIA E CONTABILIDADE LTDA

Diário: 9

Folha: 173

Descrição	Nota	Classificação	Exercicio Anterior	Exercicio Atual
<b>Passivo</b>				
<b>Passivo Circulante</b>				
<b>Obrigações diversas</b>				
<b>Fornecedores</b>				
ALFA TRANSPORTES EIRELI (689)	2.1.1.002	*****651,68C		*****25.544,77C
ASSOCIAÇÃO PADRE ALBINO SAÚDE (924)	2.1.1.002.00001	0,00C		1.949,23C
BOLSA DE LICITAÇÕES & LEILÕES BR. (12029)	2.1.1.002.00001	0,00C		806,80C
CENTRO ELETRÔNICO E COMERCIAL SELETROL	2.1.1.002.00001	486,82C		514,50C
CENTRO ELETRÔNICO E COM SELETROL LTDA M	2.1.1.002.00001	0,00C		131,89C
DICOPEL DISTRIBUIÇÃO E COMERCIO LTDA (906)	2.1.1.002.00001	125,92C		0,00C
ENLOG TRANSPORTES E LOGISTICA LTDA - ME (1)	2.1.1.002.00001	0,00C		268,30C
EVIDENCIA LOGISTICA TRANSPORTES LTDA (103)	2.1.1.002.00001	0,00C		197,73C
EXPRESSO RIO VERMELHO TRANSPORTES LTDA	2.1.1.002.00001	0,00C		743,83C
EXPRESS TCM LTDA (6925)	2.1.1.002.00001	0,00C		1.003,57C
EXTERMINSETO COMERCIO E SERVICOS LTDA (4)	2.1.1.002.00001	0,00C		2.913,34C
MUSTANG PLURON QUIMICA LTDA (631)	2.1.1.002.00001	0,00C		185,43C
M W TRANSPORTES LTDA (7421)	2.1.1.002.00001	38,94C		14.185,54C
NATALIA C. CENTURION BELLINI ME (3245)	2.1.1.002.00001	0,00C		1.008,91C
PAPELARIA E LIVRARIA SANTA RITA LTDA (680)	2.1.1.002.00001	0,00C		139,93C
SUPERMERCADO IQUEGAMI LTDA (5717)	2.1.1.002.00001	0,00C		444,52C
TRANSPORTADORA EMBORCACAÇÃO LTDA (14171)	2.1.1.002.00001	0,00C		80,30C
TRLOG TRANSPORTES E LOGISTICA EIRELI (4937)	2.1.1.002.00001	0,00C		440,77C
VENI COM. DE COMBUSTÍVEIS LTDA. (963)	2.1.1.002.00001	0,00C		287,58C
WECLIX TELECOM S.A (11330)	2.1.1.002.00001	0,00C		132,70C
<b>Imposto a pagar/recolher</b>	2.1.1.003	*****926,02C		*****9.676,62C
IRRF s/ salário e pró-labore (173)	2.1.1.003.00007	0,00C		872,59C
SIMPLES a recolher (176)	2.1.1.003.00010	776,38C		8.643,11C
ISS a recolher (179)	2.1.1.003.00013	5,58C		17,71C
ICMS a recolher (diferencial de alíquota) (184)	2.1.1.003.00018	144,06C		126,54C
INSS retenção 11% a recolher (188)	2.1.1.003.00022	0,00C		16,67C
<b>Salários e contribuições previdenciárias</b>	2.1.1.004	*****1.320,00C		*****14.001,96C
Salários a pagar (197)	2.1.1.004.00001	0,00C		6.547,42C
Pró-labore a pagar (198)	2.1.1.004.00002	1.174,80C		4.440,93C
INSS a recolher s/ salário e pró-labore (199)	2.1.1.004.00003	145,20C		1.596,04C
FGTS a recolher (201)	2.1.1.004.00005	0,00C		1.332,85C
Contribuição confed./sindical a recolher (202)	2.1.1.004.00006	0,00C		84,72C
<b>Patrimônio líquido</b>	2.3	****250.685,01C		****579.581,10C
<b>Capital</b>	2.3.1	****20.000,00C		****20.000,00C
<b>Capital social</b>	2.3.1.001	****20.000,00C		****20.000,00C
Capital integralizado (233)	2.3.1.001.00001	20.000,00C		20.000,00C
<b>Reservas</b>	2.3.2	****158.672,20C		****230.685,01C
<b>Reserva de lucros</b>	2.3.2.002	****158.672,20C		****230.685,01C
Reserva de lucros (244)	2.3.2.002.00001	158.672,20C		230.685,01C
<b>Outras contas do patrimônio líquido</b>	2.3.3	****72.012,81C		****328.896,09C
<b>Lucros/prejuízos acumulados</b>	2.3.3.001	****72.012,81C		****328.896,09C
Distribuição de lucros (252)	2.3.3.001.00004	17.031,34D		1.274,00D
Lucro do período (254)	2.3.3.001.00006	89.044,15C		330.170,09C

\*\*\*\*\* (XXXXX) \*\*\*\*\*

IVO SALVADOR  
PEROSSO:590076  
21815

Assinado de forma digital  
por IVO SALVADOR  
PEROSSO:59007621815  
Dados: 2025.03.11 15:45:45  
-03'00'

PEDRO  
MERIGHI  
FARIAS:36436  
293892

Assinado digitalmente por PEDRO MERIGHI  
FARIAS:36436293892  
ND: C=BR, O=ICP-Brasil, OU=VideoConferencia, OU=14893301000104, OU=Secretaria da Receita Federal do Brasil - RFB, OU=RFB e-CPF A3, OU=(em branco), CN=PEDRO MERIGHI FARIAS:36436293892  
Razão: Eu sou o autor deste documento  
Localização:  
Data: 2025.03.13 11:05:06-03'00'  
Foxit PDF Reader Versão: 2024.2.3



**1 • CONTEXTO OPERACIONAL**

A empresa SILP CATANDUVA COMERCIO DE EMBALAGENS LTDA é uma sociedade empresária limitada, com sede e foro na cidade de Catanduva/SP, tendo como objeto social Comércio de produtos de limpeza em geral, com início de atividades em 06/04/2016.

**2 • APRESENTAÇÃO DAS DEMONSTRAÇÕES CONTÁBEIS**

As demonstrações contábeis foram elaboradas em consonância com os Princípios Fundamentais de Contabilidade e demais práticas emanadas da legislação societária brasileira.

**3 • PRINCIPAIS PRÁTICAS CONTÁBEIS****3.1) Direitos e obrigações**

Estão demonstrados pelos valores históricos, acrescidos das correspondentes variações monetárias e encargos financeiros, observando o regime de competência.

**3.2) Impostos Federais**

A empresa está enquadrada no Regime de Apuração de Receitas Simples Nacional e contabiliza os encargos tributários pelo regime de competência.

**3.3) Aplicações financeiras**

Estão registrados ao custo de aplicação, acrescidos dos rendimentos proporcionais até a data do balanço.

**4 • CAPITAL SOCIAL**

O capital social é de R\$ 20.000,00 dividido em 20.000 quotas de R\$ 1,00, totalmente integralizado, apresentando a seguinte composição

PEDRO MERIGHI FARIAS - 100%

IVO SALVADOR  
PEROSSO:59007  
621815

Assinado de forma digital  
por IVO SALVADOR  
PEROSSO:59007621815  
Dados: 2025.03.11  
15:43:21 -03'00'

PEDRO  
MERIGHI  
FARIAS:36  
436293892

Assinado digitalmente por PEDRO  
MERIGHI FARIAS:36436293892  
ND: C=BR, O=ICP-Brasil, OU=  
VideoConferencia, OU=  
14893301000104, OU=Secretaria  
da Receita Federal do Brasil - RFB,  
OU=RFB e-CPF A3, OU=(em  
branco), CN=PEDRO MERIGHI  
FARIAS:36436293892  
Razão: Eu sou o autor deste  
documento  
Localização:  
Data: 2025.03.13 11:11:13-03'00'  
Foxit PDF Reader Versão: 2024.2.3

Descrição	Classificação	Conta	Exercício Atual
Receita			
Apuração da receita			
Receita bruta de venda			
Receita bruta de venda			
Venda de produtos de fabricação própria	3.1.1.001.00001	263	8.100,00C
Revenda de mercadorias	3.1.1.001.00002	264	979.319,95C
<b>=Receita bruta de venda</b>			<b>****987.419,95C</b>
<b>=Receita bruta de venda</b>			<b>****987.419,95C</b>
Receita bruta de serviços			
Receita bruta de serviços			
Prestação de serviços	3.1.2.001.00001	282	202.726,43C
<b>=Receita bruta de serviços</b>			<b>****202.726,43C</b>
<b>=Receita bruta de serviços</b>			<b>****202.726,43C</b>
<b>=T o t a l - Apuração da receita</b>			<b>**1.190.146,38C</b>
Dedução de receita bruta			
Dedução de receita bruta de vendas e serviços			
Dedução de receita bruta			
Imposto SIMPLES	3.2.1.001.00002	307	89.423,76D
ISS	3.2.1.001.00007	312	6.688,75D
<b>=Dedução de receita bruta</b>			<b>*****96.112,51D</b>
<b>=Dedução de receita bruta de vendas e serviços</b>			<b>*****96.112,51D</b>
<b>=T o t a l - Dedução de receita bruta</b>			<b>*****96.112,51D</b>
Resultados financeiros			
Receitas financeiras			
Receitas financeiras			
Juros s/ aplicações financeiras	3.3.1.001.00002	325	11.444,27C
<b>=Receitas financeiras</b>			<b>*****11.444,27C</b>
<b>=Receitas financeiras</b>			<b>*****11.444,27C</b>
<b>=T o t a l - Resultados financeiros</b>			<b>*****11.444,27C</b>
Outras receitas operacionais			
Outras receitas			
Rendas eventuais			
Bonificação em mercadoria	3.4.1.001.00001	334	1.430,59C
<b>=Rendas eventuais</b>			<b>*****1.430,59C</b>



Descrição	Classificação	Conta	Exercicio Atual
<b>=Outras receitas</b>			*****1.430,59C
<b>=T o t a l - Outras receitas operacionais</b>			*****1.430,59C
<b>=T o t a l - Receita</b>			**1.106.908,73C
Custos e Despesas			
Custos			
Custo dos produtos			
Custo dos produtos de fabricação própria			
Compras de materia prima	4.1.1.001.00002	349	828,16D
<b>=Custo dos produtos de fabricação própria</b>			*****828,16D
<b>=Custo dos produtos</b>			*****828,16D
Custos das mercadorias revendidas			
Custos das mercadorias revendidas			
Compras de mercadorias	4.1.2.001.00002	388	370.316,37D
Bonificação recebida	4.1.2.001.00007	393	1.430,59D
ICMS diferencial de alíquota	4.1.2.001.00009	395	192,75D
<b>=Custos das mercadorias revendidas</b>			****371.939,71D
<b>=Custos das mercadorias revendidas</b>			****371.939,71D
<b>=T o t a l - Custos</b>			****372.767,87D
Custos de produção			
Custos diretos da produção			
Mão de obra direta			
Salários e ordenados	4.2.1.001.00001	438	84.340,35D
Prêmios e gratificações	4.2.1.001.00004	441	29.379,05D
Férias	4.2.1.001.00006	443	1.261,34D
13º salário	4.2.1.001.00007	444	9.099,02D
FGTS	4.2.1.001.00009	446	9.406,49D
Indenizações/rescisões/aviso prévio	4.2.1.001.00010	447	244,27D
Pró-labore administração	4.2.1.001.00013	450	43.284,40D
Vale transporte	4.2.1.001.00015	452	547,02D
<b>=Mão de obra direta</b>			****177.561,94D
<b>=Custos diretos da produção</b>			****177.561,94D
Outros custos			
Depreciação/amortização			
Depreciação acumulada	4.2.2.002.00001	479	2.581,61D
<b>=Depreciação/amortização</b>			*****2.581,61D
<b>=Outros custos</b>			*****2.581,61D

Descrição	Classificação	Conta	Exercicio Atual
<b>=T o t a l - Custos de produção</b>			<b>****180.143,55D</b>
Despesas Operacionais			
Despesas diversas			
Gastos gerais			
Serviços de terceiros - pessoa juridica	4.3.1.001.00006	489	70.372,99D
Seguros	4.3.1.001.00012	495	306,66D
Material de consumo	4.3.1.001.00019	502	23.268,57D
Telefone	4.3.1.001.00020	503	2.154,67D
Combustiveis e lubrificantes	4.3.1.001.00022	505	979,59D
Água e esgoto	4.3.1.001.00025	508	1.022,70D
Frete e carretos	4.3.1.001.00027	510	98.588,20D
Energia elétrica	4.3.1.001.00028	511	4.746,05D
Despesas com viagens	4.3.1.001.00035	518	4.626,39D
Internet/telefone	4.3.1.001.00042	525	479,18D
<b>=Gastos gerais</b>			<b>****206.545,00D</b>
<b>=Despesas diversas</b>			<b>****206.545,00D</b>
Mão de obra			
Despesas com pessoal			
Prêmios e gratificações	4.3.2.001.00005	559	5.034,77D
<b>=Despesas com pessoal</b>			<b>*****5.034,77D</b>
<b>=Mão de obra</b>			<b>*****5.034,77D</b>
Despesas tributárias			
Tributos/contribuições			
Contribuição sindical/confederativa	4.3.3.001.00002	577	1.412,00D
Impostos e taxas	4.3.3.001.00003	578	2.439,91D
IRRF	4.3.3.001.00006	581	1.166,58D
Impostos e taxas municipais	4.3.3.001.00009	584	3.491,86D
Multa sobre tributos	4.3.3.001.00010	585	33,38D
<b>=Tributos/contribuições</b>			<b>*****8.543,73D</b>
<b>=Despesas tributárias</b>			<b>*****8.543,73D</b>
<b>=T o t a l - Despesas Operacionais</b>			<b>****220.123,50D</b>
Resultados financeiros			
Despesas Financeiras			
Despesas financeiras			
Despesas bancárias	4.4.1.001.00001	593	3.616,57D
Juros bancários/outros juros	4.4.1.001.00002	594	11,15D
IOF	4.4.1.001.00006	598	4,14D



SILP CATANDUVA COMERCIO DE EMBALAGENS LTDA(00228)

CNPJ: 24.533.613/0001-52

Balanco de Resultado Economico de 01/01/2024 até 31/12/2024

Perossi Assessoria e Contabilidade Ltda

Diário :9 Folha: 178

Descrição	Classificação	Conta	Exercicio Atual
Perdas com aplicação financeira	4.4.1.001.00011	7080	71,86D
=Despesas financeiras			*****3.703,72D
=Despesas Financeiras			*****3.703,72D
=T o t a l - Resultados financeiros			*****3.703,72D
=T o t a l - Custos e Despesas			****776.738,64D

#### RESULTADO DO EXERCÍCIO

RECEITAS-----> 1.106.908,73C

DESPESAS + CUSTO-----> 776.738,64D

LUCRO LÍQUIDO DO EXERCÍCIO: \*\*\*\*\*330.170,09

\*\*\*\*\* ( XXXXX )\*\*\*\*\*

IVO SALVADOR  
PEROSSI:59007  
621815

Assinado de forma digital  
por IVO SALVADOR  
PEROSSI:59007621815  
Dados: 2025.03.11  
15:45:10 -03'00'

PEDRO  
MERIGHI  
FARIAS:36436  
293892

Assinado digitalmente por PEDRO MERIGHI  
FARIAS:36436293892  
ID: C=BR, O=ICP-Brasil, OU=VideoConferencia, OU=14893301000104,  
OU=Secretaria da Receita Federal do Brasil  
- RFB, OU=RFB e-CPF A3, OU=(em  
branco), CN=PEDRO MERIGHI  
FARIAS:36436293892  
Razão: Eu sou o autor deste documento  
Localização:  
Data: 2025.03.13 11:07:22-03'00'  
Foxit PDF Reader Versão: 2024.2.3

### Rentabilidade do Investimento Total

Resultado Antes das Provisões	330.170,09	
Ativo	628.804,45	= 0,53

Quanto maior, melhor. O resultado é de 53% do investimento total.

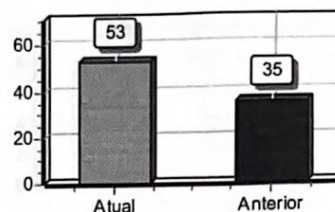

### Rentabilidade do Capital Próprio

Resultado Antes das Provisões	330.170,09	
Patrimônio Líquido	579.581,10	= 0,57

Quanto maior, melhor. O resultado é de 57% do capital próprio.

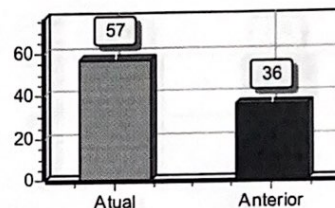

### Rentabilidade do Ativo ROA

Lucro/Prejuízo	330.170,09	
Ativo	628.804,45	= 0,53

Quanto maior, melhor. A empresa obtém R\$53,00 de lucro para cada R\$100,00 de investimento total.

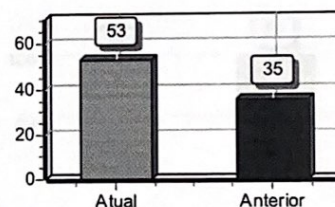

### Rentabilidade do Patrimônio Líquido ROE

Lucro/Prejuízo	330.170,09	
Patrimônio Líquido	579.581,10	= 0,57

Quanto maior, melhor. A empresa obtém R\$57,00 de lucro para cada R\$100,00 de capital próprio investido, em média.

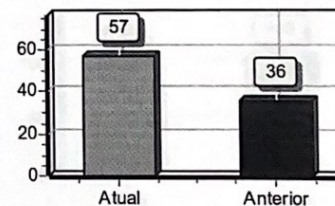

### Endividamento Total

Passivo Circulante + Passivo não Circulante (Obrigações a LP)	49.223,35	
Ativo	628.804,45	= 0,08

Quanto menor, melhor. O capital de terceiros representa 8% do ativo total.

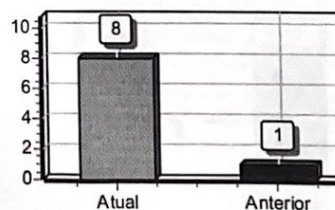



#### Grau de Endividamento

Passivo Circulante + Passivo não Circulante (Obrigações a LP)	49.223,35	
Patrimônio Líquido	579.581,10	= 0,08

Quanto menor, melhor. O capital de terceiros equivale a 8% do capital próprio.

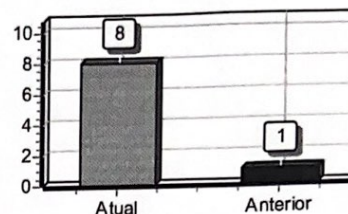

#### Composição de Endividamento

Passivo Circulante	49.223,35	
Passivo Circulante + Passivo não Circulante (Obrigações a LP)	49.223,35	= 1,00

Quanto menor, melhor. As obrigações a curto prazo representam 100% das obrigações totais.

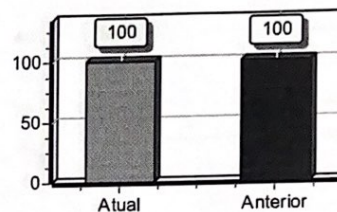

#### Capital de Giro Terceiros

Patrimônio Líquido + Resultado de Exercícios Futuros	579.581,10	
Ativo	628.804,45	= 0,92

Quanto menor, melhor. O Capital de Terceiros representa 92 % do Ativo Total.

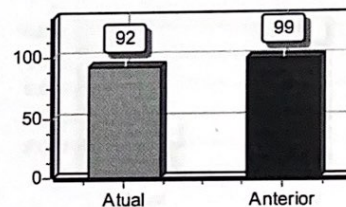

#### Capital de Giro Próprio

Patrimônio Líquido	579.581,10	
Ativo Circulante	611.382,79	= 0,95

Quanto maior, melhor. O Capital Próprio representa 95 % do ativo Circulante.

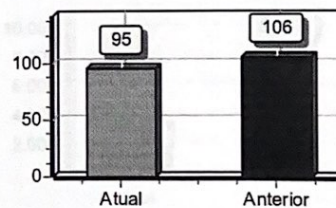

#### Solvência Geral

Ativo	628.804,45	
Passivo Circulante + Passivo não Circulante (Obrigações a LP)	49.223,35	= 12,77

Quanto maior, melhor. O investimento total equivale a 1277 % do capital de terceiros.

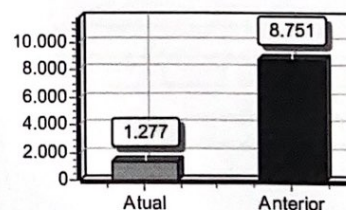

### Participação de Terceiros

Passivo Circulante + Passivo não Circulante (Obrigações a LP)	49.223,35	
Ativo	628.804,45	= 0,08

Quanto menor, melhor. O capital de terceiros representa 8 % do investimento total.

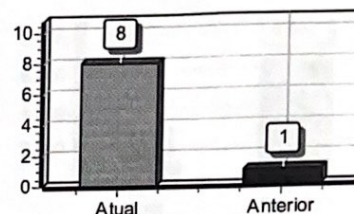

### Margem Líquida

Lucro/Prejuízo do Exercício (x 100)	33.017.009,00	
Vendas Líquidas	987.419,95	= 33,44

Quanto maior, melhor. A empresa obtém R\$33,44 de lucro para cada R\$100,00 vendidos

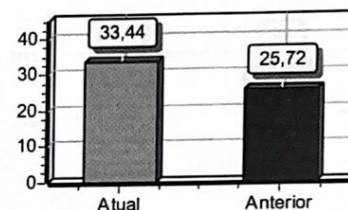

### Liquidez Geral

Ativo Circulante + Ativo Realizável a LP	611.382,79	
Passivo Circulante + Passivo Não-Circulante (Obrigações a LP)	49.223,35	= 12,42

Quanto maior, melhor. A empresa possui R\$12,42 de ativo Circulante e ativo realizável a longo prazo para cada R\$1,00 de dívida total.

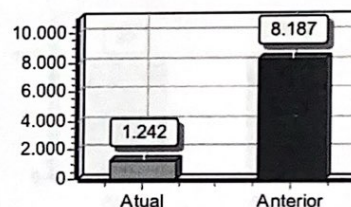

### Liquidez Corrente

Ativo Circulante	611.382,79	
Passivo Circulante	49.223,35	= 12,42

Quanto maior, melhor. A empresa possui R\$12,42 de ativo circulante para cada R\$1,00 de dívida de curto prazo.

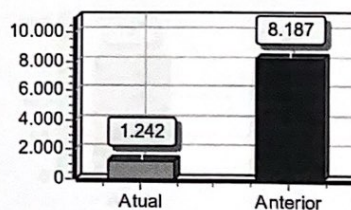

### Liquidez Seca

Ativo Circulante - Estoques	611.382,79	
Passivo Circulante	49.223,35	= 12,42

Quanto maior, melhor. A empresa possui R\$12,42 de ativo circulante para cada R\$1,00 de dívida de curto prazo, sem comprometer os estoques.

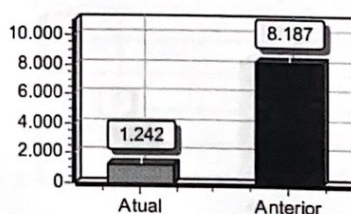



### Liquidez Imediata

Ativo Disponível	490.260,12	
Passivo Circulante	49.223,35	= 9,96

Quanto maior, melhor. A empresa possui R\$9,96 de disponibilidades para cada R\$1,00 de dívida de curto prazo.

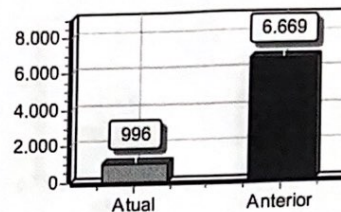

### Liquidez de Recursos Próprios

Ativo Circulante - Passivo Circulante	562.159,44	
Patrimônio Líquido	579.581,10	= 0,97

Quanto maior, melhor. A dependência de capitalização a curto prazo é de 97%.

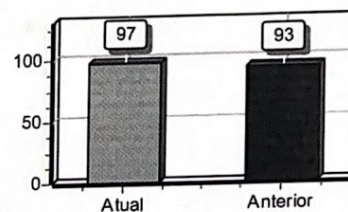

### Capitalização

Patrimônio Líquido	579.581,10	
Ativo	628.804,45	= 0,92

Quanto maior, melhor. O capital próprio equivale a 92% do investimento total.

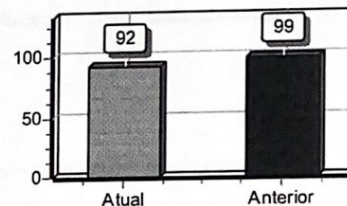

### Giro do Ativo

Vendas Líquidas	987.419,95	
Ativo	628.804,45	= 1,57

Quanto maior, melhor. A empresa vendeu R\$1,57 para cada R\$1,00 de investimento total.

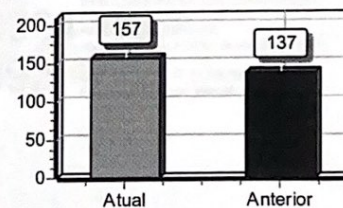

### Imobilização do Patrimônio Líquido

Ativo não Circulante (exceto Ativo Realizável a LP)	17.421,66	
Patrimônio Líquido	579.581,10	= 0,03

Quanto menor, melhor. A imobilização representa 3% do capital próprio.

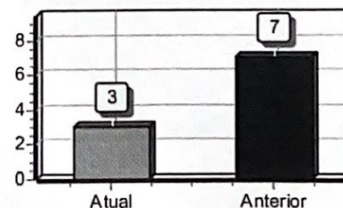

### Imobilização dos Recursos Não Correntes

Ativo não Circulante (exceto Ativo Realizável a LP)	17.421,66	
Patrimônio Líquido + Passivo Não-Circulante (Obrigações a LP)	579.581,10	= 0,03

Quanto menor, melhor. 3% dos recursos não correntes foram destinados à imobilização.

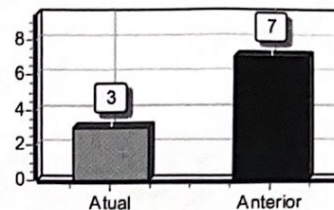

### Imobilização do Investimento Total

Ativo não Circulante (exceto Ativo Realizável a LP)	17.421,66	
Ativo	628.804,45	= 0,03

Quanto menor, melhor. A imobilização representa 3% do investimento total.

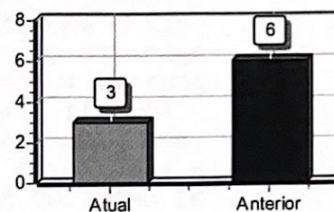

Sob as penas da lei, declaramos que as informações aqui contidas são verdadeiras e nos responsabilizamos por todas elas de acordo com a documentação que nos foi apresentada.

Catanduva, 31 de dezembro de 2024.

IVO SALVADOR  
PEROSSO:59007  
621815

Assinado de forma digital  
por IVO SALVADOR  
PEROSSO:59007621815  
Dados: 2025.03.11  
15:44:13 -03'00'

PEDRO  
MERIGHI  
FARIAS:364  
36293892

Assinado digitalmente por PEDRO  
MERIGHI FARIAS:36436293892  
ND: C=BR, O=ICP-Brasil, OU=VideoConferencia, OU=14893301000104, OU=Secretaria da Receita Federal do Brasil - RFB, OU=RFB e-CPF A3, OU=(em branco), CN=PEDRO MERIGHI FARIAS:36436293892  
Razão: Eu sou o autor deste documento  
Localização:  
Data: 2025.03.13 11:09:39-03'00'  
Foxit PDF Reader Versão: 2024.2.3



T E R M O   D E   E N C E R R A M E N T O

CONTÉM ESTE CONJUNTO DE FORMULÁRIOS 184 (CENTO E OITENTA E QUATRO) FOLHAS NUMERADAS MECANICAMENTE DE 1 (UM) A 184 (CENTO E OITENTA E QUATRO), E SERVIU DE LIVRO DIÁRIO GERAL NUM. 9 (NOVE) DA EMPRESA SILP CATANDUVA COMERCIO DE EMBALAGENS LTDA, FIRMA ESTABELECIDÀ À AV MIGUEL STEFANO, 273 VILA PAULISTA, NESTA CIDADE DE CATANDUVA/SP CEP: 15803095, REGISTRADA NA JUNTA COMERCIAL DO MESMO ESTADO SOB O NIRE NUM. 35229098443 POR DESPACHO DE 06/04/2016 E NO CADASTRO NACIONAL DE PESSOAS JURÍDICAS DO MINISTÉRIO DA FAZENDA (C.N.P.J.) 24.533.613/0001-52, E INSCRITO NO MUNICÍPIO SOB O NUM. 39.993, E INSCRITO NA SECRETARIA ESTADUAL SOB O NUM. 260.193.711.110, REFERENTE AO PERÍODO DE 01/01/2024 A 31/12/2024 E SE DESTINOÙ A FINS CONSTANTES DO TERMO DE ENCERRAMENTO.

O PRESENTE VAI ABAIXO ASSINADO PELO TÉCNICO(A) RESPONSÁVEL, O SR. IVO SALVADOR PEROSSÌ REGISTRADO NO C.R.C. SOB O NUM. 1SP 119596, REGISTRADO(A) NO C.P.F. SOB O NUM. 590.076.218-15.

CATANDUVA, 31 DE DEZEMBRO DE 2024.

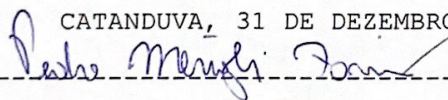
  
SÓCIO ADMINISTRADOR - PEDRO MERIGHI FARIAS

C.P.F - 364.362.938-92

  
IVO SALVADOR PEROSSÌ

C.R.C 1SP 119596

C.P.F 590.076.218-15

  
Pablo Henrique Borrer  
RG: 28.858.411-9  
Assessor Técnico